

Rotten Unterhalt und weitere Massnahmen

Im Auftrag der Gemeinde Gampel-Bratsch, Leuk und Turtmann-Unterems, unter der Aufsicht der Dienststelle Naturgefahren (DNAGE), Sektion Rhone und Genfersee, in Zusammenarbeit mit der Dienststelle für Wald, Natur und Landschaft (DWNL) führt der Forst Region Leuk, folgende Massnahmen während der Tiefwasserperiode und ausserhalb der Vogelbrut im Rotten aus.

Infolge des Unwetter Juni - Juli 2024 im Abschnitt Gampel - Leuk

- Entnahme von Schwemmholz, bedeutenden Gefahrenträgern und Abfall

Regulärer Unterhalt

- Gemäss den kantonalen Richtlinien für den Unterhalt der Uferbereiche der Rhone
Im Abschnitt Leuk sowie im Abschnitt Turtmann-Unterems.

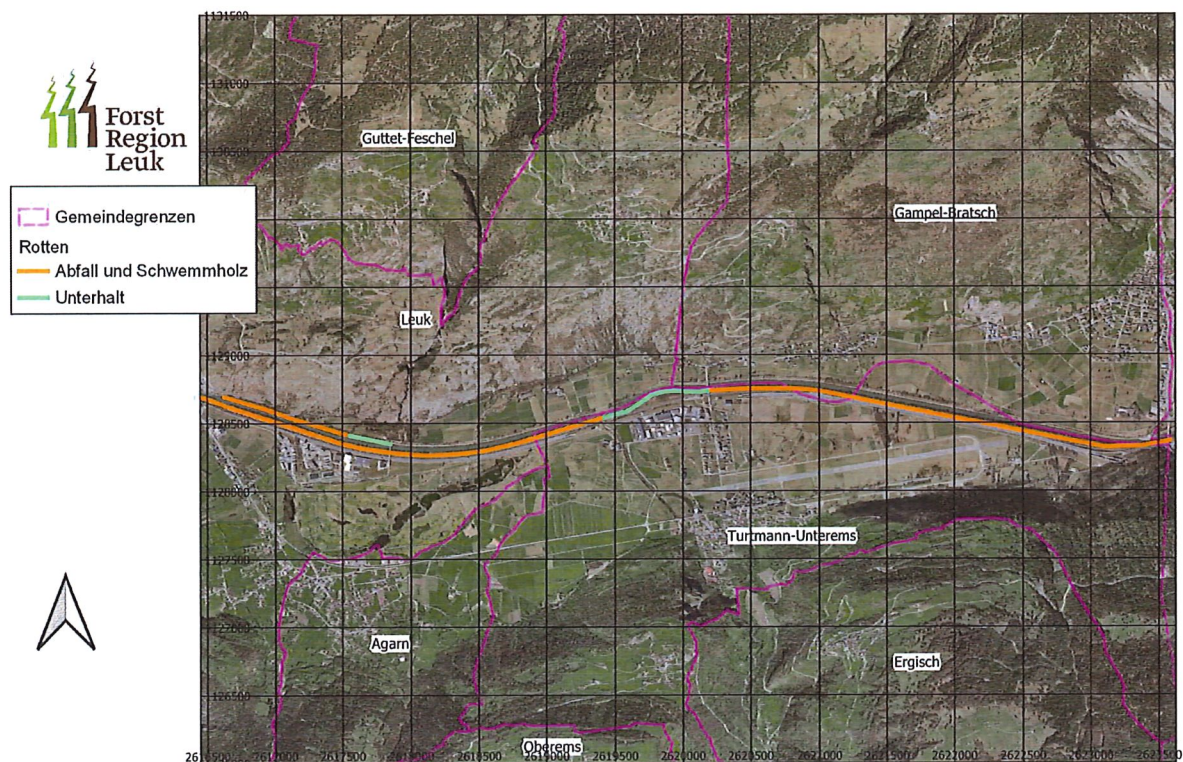

Mit freundlichen Grüssen

Dominic Gruber
Forst Region Leuk

Weiter Informationen: Dienststelle für Naturgefahren, Sektion Rhone und Genfersee, Gruppe Oberwallis.

Kontaktperson: Miesch David