

-  Gemeindegrenzen
-  Unterhalt Rotten
-  Baustelle
-  Wanderwege
-  Gesperrt
-  Umleitung
-  Offen

Sperrdaten
Montag - Freitag
07.30 Uhr - 17.00 Uhr

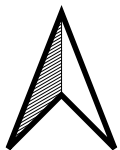

© FRL
 Bearbeiter: DG
 Druckdatum:
 Masstab:
 1:15000

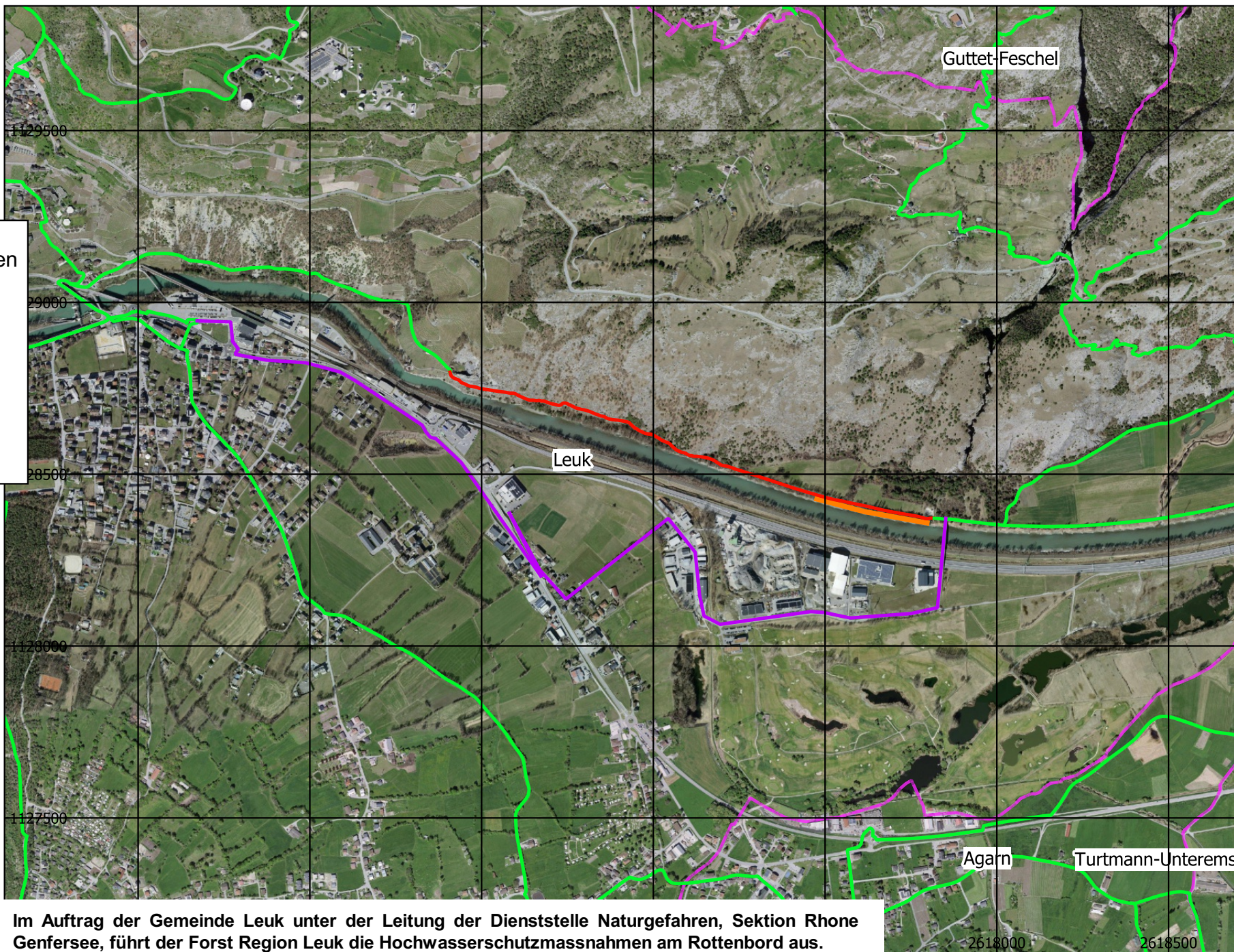

Im Auftrag der Gemeinde Leuk unter der Leitung der Dienststelle Naturgefahren, Sektion Rhone Genfersee, führt der Forst Region Leuk die Hochwasserschutzmassnahmen am Rottenbord aus.